



Aide au Développement par l'Éducation au Burkina Faso

Bulletin d'information aux adhérents, avril 2020

Le mot du Président

Reprenons en ce début d'année 2020, la valeur des mots de notre dernier bulletin d'information de l'association :

« L'éducation est le premier outil de la réduction des inégalités et de l'émancipation, et c'est dans les écoles que l'apprentissage des langues façonne la capacité à se comprendre, à débattre et ainsi à partager des valeurs communes.. »

« Utopie »...certains nous dirons, mais c'est pourtant ce moteur qui met en mouvement les valeurs qui nous rassemble en commençant par la fraternité.

Et il me semble qu'il faut concevoir « l'Utopie » comme un projet politique et social en faisant une relative abstraction des réalités du moment qui peuvent paraître insurmontable et se souvenir de la pensée de l'écrivain essayiste, Mark Twain :

« Parce qu'ils ne savaient pas que c'était impossible, alors ils l'ont fait... ! »

Oui, malgré les difficultés rencontrées et dans l'impossibilité de nous rendre sur place, la présence de notre ami et partenaire burkinabé Lassané BADINI, nous est d'un immense secours pour suivre la mise œuvre des infrastructures nécessaires à la vie de l'école. Son investissement de bénévole en complément de son statut d'Inspecteur Chef de la Circonscription de l'Éducation de Base de Ziniaré 1, nous a permis la réalisation des projets souhaités par les villageois et de l'accompagner dans son soutien auprès des réfugiés des provinces du nord du pays.

Bien solidairement Michel Mendiboure

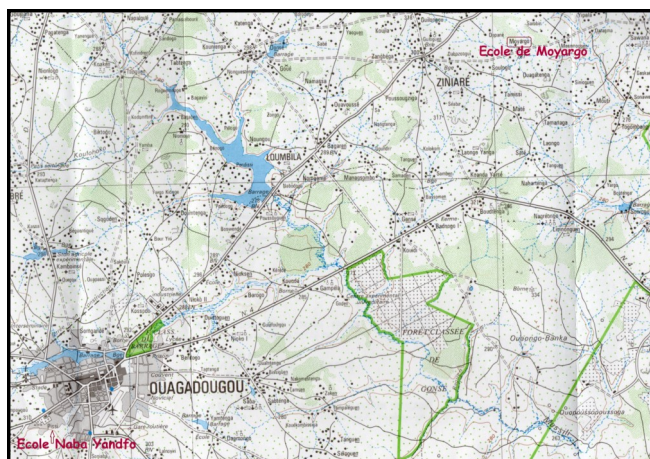

ADEB existe grâce à vous !

Sans votre soutien, votre adhésion, vos dons, ces actions ne pourraient se réaliser

Nos actions à l'école

La dernière Assemblée Générale s'est déroulée le 21 septembre 2019, en présence de notre ami et partenaire burkinabé Lassané BADINI . Il a été décidé, en fonction des moyens financiers de l'association, de répondre à la demande des parents d'élèves de l'école du village MOYARGO, concernant la construction de différentes infrastructures.



LATRINES :

Un appel d'offre a été fait auprès des entreprises du bâtiment de la région, pour la construction de « latrines » à deux postes avec fosse sceptique afin que ce bâtiment soit disponible le plus rapidement possible pour la rentrée scolaire

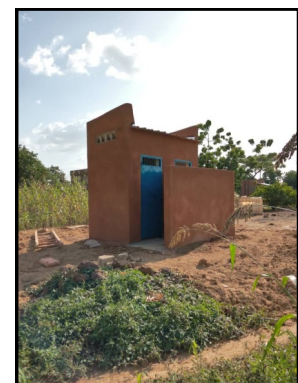

ARDOISES GEANTES : Constat de l'équipe enseignante

« le manque de suivi et d'accompagnement des élèves dans leur apprentissage à domicile constitue une préoccupation majeure pour l'école.

Cette situation est rendu possible à cause de l'ignorance accrue des parents surtout en campagne d'où la nécessité d'une réorganisation dans ces apprentissages.

L'école restant le seul lieu pour bon nombre d'élèves ou les apprentissages sont permis. Cela passe forcément par l'acquisition d'ardoises géantes pour toutes les classes et à tous les groupes d'études préalablement formés.

Une fois acquises ces ardoises seront utilisées lors des leçons en classe et surtout serviront comme outil privilégié pour les exercices de groupe les après-midi. »

La commande de 40 ardoises géantes de 80 cm x60 cm a été faite auprès de l'entreprise de menuiserie de Ziniaré.

Village de Moyargo, CEB Ziniaré 1, province de l'Oubritenga

CUISINE ET REFACTOIRE :

A la demande des mères éducatrices il a été souhaité que la construction de ce bâtiment soit réalisé en deux temps, afin que la partie cuisine soit opérationnelle le plus rapidement possible à la rentrée scolaire.



Le bâtiment réfectoire est repoussé de quelques semaines, afin de permettre aux parents d'élèves d'effectuer la récupération de l'importante quantité de sable et de graviers nécessaire à la réalisation des parpaings par l'entreprise de maçonnerie.

Pour information à ce jour :

Les travaux de construction du réfectoire sont à l'étape de ramassage des agrégats. Actuellement pour sa contribution la communauté a de sérieuses difficultés à la réaliser. Le village joue sa partition; malheureusement le sable ramassé sur la route n'est pas de bonne qualité.

En vérité la proximité avec la ville fait que les revendeurs pillent les agrégats du village contraignant la population à recourir aux moyens de transport pour aller plus loin les chercher.



Nos actions et aides

ELECTRIFICATION SOLAIRE

La classe de CM2 a bénéficié de l'installation d'un système d'éclairage solaire.
Des grilles métalliques de sécurité ont été installées pour la protection du matériel.

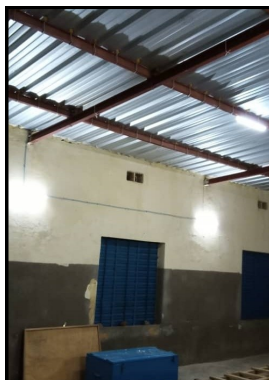

AIDE AUX ORPHELINS

Nous avons poursuivi la prise en charge des frais de scolarité des orphelins de l'école.
(l'année scolaire 2018/2019 nous avons aidé 17 enfants du CP1,CP2,CE1,CE2,CM2 pour la somme de 42 500 frs CFA soit 65 €)

AIDE AUX REFUGIES DES PROVINCES DU NORD.

En janvier 2020, l'association a débloqué 200 € à la demande d'aide de Lassané BADINI.
« J'ai pu acheter plus de trois cents vêtements pour les déplacés qui sont dans un dénuement total alors que la météo a annoncé une baisse considérable des températures ces derniers jours. »

ADEB existe grâce à vous ! Sans votre soutien, votre adhésion, vos dons, ces actions ne pourraient se réaliser

Bon de soutien et d'adhésion à ADEB

Je souhaite apporter mon soutien à l'action d'ADEB

Nom : Prénom :

Adresse : BP.....Commune.....

Email : Tel :

Je vous envoie la somme de..... €. Par chèque bancaire à l'ordre d'ADEB

A Le signature :

Aide au Développement par l'Education au Burkina Faso

Siège social : 472, Rue de Bethemont 78630 ORGEVAL

Tél : 06 25 17 56 46 ou 06 74 67 89 05- e-mail : adeb_bf@yahoo.fr - site : www.adeb-asso.com

Association Humanitaire régie par la loi de 1901 - N° Siret: 491 969 606 00012- APE: 913 E. Déclaration de création de l'association: N° 0783012323